

ESTADO DO RIO DE JANEIRO  
SECRETARIA DE SEGURANÇA PÚBLICA  
DEPARTAMENTO DE POLÍCIA POLÍTICA E SOCIAL  
SERVIÇO DE CADASTRO E DOCUMENTAÇÃO

Niterói 08 de maio de 1969

FICHA DE REFERENCIA

Atendendo a 2ª Secção do 1º Exército  
transcrevemos o que consta neste Departamento com relação a  
Nome ALUIZIO FERREIRA PALMAR ( RG.592.232- I.P.F. Niterói).  
Filiação Anísio Gonçalves Palmar e de Luzia Ferreira Netto Pal  
mar nacionalidade Brasileira  
naturalidade Estado do Rio Localidade São Gonçalo  
com 25 anos de idade, data de nascimento 27/5/1934  
profissão Estudante estado civil Solteiro  
residência Rua Vicente de Lima Cleto, nº 226- S. Gonçalo  
Área de ação Meio Estudantil ( Colina )

+ OUTROS DADOS JULGADOS ÚTEIS +

- 6 - "MOBILIZAÇÃO DAS MASSAS NO BRASIL" documento êsse apreendido no interior da célula comunista desbaratada por // êste Departamento à Rua Timbiras, nº 296 sobrado, no // no Bairro de São Francisco em Niterói " vide informação nº 16/DPPS/RJ-SCD de 3 de fevereiro de 1969.
- 7 - Dr. LISZT BENJAMIM VIEIRA, mentor e chefe daquela célula acha-se foragido e a estudante VERA WROBEL, foi autuada em flagrante por infligência do Decreto Lei nº 314 / de 13 de março de 1967 "Lei de Segurança Nacional".
- 8 - Segundo informação de Orgão Oficial (SEICI/RJ) é elemento comprovadamente ligado ao movimento subversivo, notadamente no movimento estudantil.
- 9 - Acusado em interrogatório por JOSÉ ANTONIO DE SOUZA MOREIRA de fazer parte do grupo "compacto" que liderava / todos os movimentos estudantis da Faculdade de Filosofia e da Universidade Federal Fluminense. Desse grupo / "compacto" fazem parte LISZT BENJAMIM VIEIRA, VERA WROBEL, MARIA DO CARMO BRITO, ERNANI MAURULIO, IVAM MOTTA DIAS, e HUMBERTO TRIGUEIROS LIMA.
- 10 - Procurado por êste Departamento em dezembro de 1968 e / janeiro de 1969 não foi encontrado.
- 11 - Segundo informe chegado em abril do corrente ano a êste Departamento, teria sido prêso em Cascavél no Estado do Paraná por autoridades militares.....

SECRETARIA DE SEGURANÇA PÚBLICA  
DEPARTAMENTO DE POLÍCIA POLÍTICA E SOCIAL  
SERVIÇO DE CADASTRO E DOCUMENTAÇÃO  
Niterói, 08 de maio de 1969

Arquivo Público do Estado do Rio de Janeiro  
Assessoria Jurídica

Confere com o Original

Sector: PRONTUÁRIO  
Pasta: RJ / Folha: 34160

Francisco A. Monte Vianna Pires  
Assessor Jurídico / APERJ - Mat. 149.114-1

ESTADO DO RIO DE JANEIRO  
SECRETARIA DE SEGURANÇA PÚBLICA  
DEPARTAMENTO DE POLÍCIA POLÍTICA E SOCIAL  
SERVIÇO DE CADASTRO E DOCUMENTAÇÃO

Niterói 08 de maio de 1969

FICHA DE REFERÊNCIA

Atendendo a 2ª Secção do 1º Exército  
transcrevemos o que consta neste Departamento com relação a  
Nome ALUIZIO FERREIRA PALMAR ( RG.592.232- I.P.F. Niterói).  
Filiação Anísio Gonçalves Palmar e de Luzia Ferreira Netto Pal  
mar nacionalidade Brasileira  
naturalidade Estado do Rio Localidade São Gonçalo  
com 25 anos de idade, data de nascimento 27/5/1934  
profissão Estudante estado civil Solteiro  
residência Rua Vicente de Lima Cleto, nº 226- S. Gonçalo  
área de ação Meio Estudantil ( Colina )

+ OUTROS DADOS JULGADOS ÚTEIS +

- 6 - "MOBILIZAÇÃO DAS MASSAS NO BRASIL" documento esse apreendido no interior da célula comunista desbaratada por // este Departamento à Rua Timbiras, nº 296 sobrado, no // no Bairro de São Francisco em Niterói " vide informação nº 16/DPPS/RJ-SCD de 3 de fevereiro de 1969.
- 7 - Dr. LISZT BENJAMIM VIEIRA, mentor e chefe daquela célula acha-se foragido e a estudante VERA WRÖBEL; foi autuada em flagrante por infligência do Decreto Lei nº 314 / de 13 de março de 1967 "Lei de Segurança Nacional".
- 8 - Segundo informação de Órgão Oficial (SEICI/RJ) é elemento comprovadamente ligado ao movimento subversivo, notadamente no movimento estudantil.
- 9 - Acusado em interrogatório por JOSÉ ANTONIO DE SOUZA MOREIRA de fazer parte de grupo "compacto" que liderava / todos os movimentos estudantis da Faculdade de Filosofia e da Universidade Federal Fluminense. Deste grupo / "compacto" fazem parte LISZT BENJAMIM VIEIRA, VERA WRÖBEL, MARIA DO CARMO BRITO, ERNANI MAURULIO, IVAM MOTTA DIAS, e HUMBERTO TRIGUEIROS LIMA.
- 10 - Procurado por este Departamento em dezembro de 1968 e / janeiro de 1969 não foi encontrado.
- 11 - Segundo informe chegado em abril do corrente ano a este Departamento, teria sido prêso em Cascavél no Estado do Paraná por autoridades militares.....

Arquivo Público do Estado do Rio de Janeiro

Assessoria Jurídica

Confere com o Original

Setor:

Pasta:

**PRONTUÁRIO**

**39160**

Francisco A. Monte Vianna e Mes  
Assessor Jurídico / APERJ - Mat. 149.114-1

ESTADO DO RIO DE JANEIRO  
SECRETARIA DE SEGURANÇA PÚBLICA  
DEPARTAMENTO DE POLÍCIA POLÍTICA E SOCIAL  
SERVIÇO DE CADASTRO E DOCUMENTAÇÃO



ok

Niterói 08 de maio de 1969

FICHA DE REFERÊNCIA

Atendendo a 2ª Secção do I Exército  
transcrevemos o que consta neste Departamento com relação a  
Nome **ALUIZIO FERREIRA PALMAR** (RG. 592.232- I.P.F. Nit.)  
Filiação Anísio Gonçalves Palmar e de Luzia Ferreira Netto -  
Palmar nacionalidade Brasileira  
naturalidade Estado do Rio Localidade São Gonçalo  
com 25 anos de idade, data de nascimento 27/5/1943  
profissão estudante estado civil solteiro  
residência: -Rua Vicente de Lima Cleto nº 226- S.Gonçalo  
área de ação - Meio Estudantil - (Colina)

+ OUTROS DADOS JULGADOS ÚTEIS +

- 1 - Estudante da Faculdade de Filosofia Ciências e Letras da Universidade Federal Fluminense
- 2 - Elemento da linha "chinezinha", ativista e perigoso
- 3 - Participou de um baile realizado em fevereiro de 1967 no Sindicato dos Operários Navais, promovido pela UFE, onde cantaram uma paródia da música "Mascara Negra" com ofensas ao Exmº Sr. Presidente da República, na época o saudosíssimo Marechal HUMBERTO DE ALENCAR CASTELO BRANCO.
- 4 - Esteve envolvido em uma agressão contra um estudante que protestava contra a colocação de prospecto subversivo na Faculdade de Filosofia. Juntamente com êle, tomaram parte na aludida agressão, Sebastião Carlos Velasco Cruz, Vice-presidente do DCE, hoje com prisão preventiva decretada pela 2ª Auditoria de Guerra da 2ª Região Militar, Tullio Sergio Bulcão e outros.
- 5 - Mantém ligações com os ativistas do ME do Estado do Rio Fernando José Dias, Ana Maria Maduro Gonçalves Brandão, Gilson Leão, Charles de Freitas Pessanha, Edson Benigno da Mota Barros, Vera Wrobel, Sergio Tullio Bucão, Nielsen Fernandes, Jane Tereza Gonçalves de Oliveira, Ivam Motta Dias, Ana Maria Martins Muniz, Carlos Augusto Gouveia da Rocha (Dumbo), Luiz Fernando Parreiras, Alcebíades Tavares Dantas, Hugo Cabral, Luiz Eduardo Pareiras, e o comunista Ozéas Martins de Aguiar.
- 6 - Em junho de 1967, no primeiro seminário da cadeira de Ciência Política - Professora NEUMA AGUIAR WALKER, de parceria com LISZT BENJAMIM VIEIRA e VERA WROBEL, com o tema: "MOBILIZAÇÃO DAS MASSAS NO BRASIL", documento êsse

ESTADO DO RIO DE JANEIRO  
SECRETARIA DE SEGURANÇA PÚBLICA  
DEPARTAMENTO DE POLÍCIA POLÍTICA E SOCIAL  
SERVIÇO DE CADASTRO E DOCUMENTAÇÃO

Arquivo Público do Estado do Rio de Janeiro  
Assessoria Jurídica

Confere com o Original

Seter: PRONTUÁRIO  
Pastel: RJ Folha: 34160

Assessor Jurídico / APERJ - Mat. 149.114-1

ESTADO DO RIO DE JANEIRO  
SECRETARIA DE SEGURANÇA PÚBLICA  
DEPARTAMENTO DE POLÍCIA POLÍTICA E SOCIAL  
SERVIÇO DE CADASTRO E DOCUMENTAÇÃO

OK

Niterói 08 de maio de 1969

FICHA DE REFERENCIA

Atendendo a 2ª Secção do 1º Exército  
transcrevemos o que conta neste Departamento com relação a  
Nome **ALUIZIO FERREIRA PALMAR** ( RG.592.232- I.P.F. Niterói).  
Filiação Anísio Gonçalves Palmar e de Luzia Ferreira Netto Palmar  
nacionalidade Brasileira  
naturalidade Estado do Rio Localidade São Gonçalo  
com 25 anos de idade, data de nascimento 27/5/1934  
profissão Estudante estado civil Solteiro  
residência Rua Vicente de Lima Cleto, nº 226- S. Gonçalo  
Área de ação Meio Estudantil ( Colina )

+ OUTROS DADOS JULGADOS ÚTEIS +

- 6 - "MOBILIZAÇÃO DAS MASSAS NO BRASIL" documento êsse apreendido no interior da célula comunista desbaratada por // êste Departamento à Rua Timbiras, nº 296 sobrado, no // no Bairro de São Francisco em Niterói " vide informação nº 16/DPPS/RJ-SCD de 3 de fevereiro de 1969.
- 7 - Dr. LISZT BENJAMIM VIEIRA, mentor e chefe daquela célula acha-se foragido e a estudante VERA WROBEL, foi autuada em flagrante por infligência do Decreto Lei nº 314 / de 13 de março de 1967 "Lei de Segurança Nacional".
- 8 - Segundo informação de Orgão Oficial (SEICI/RJ) é elemento comprovadamente ligado ao movimento subversivo, notadamente no movimento estudantil.
- 9 - Acusado em interrogatório por JOSÉ ANTONIO DE SOUZA MOREIRA de fazer parte do grupo "compacto" que liderava / todos os movimentos estudantis da Faculdade de Filosofia e da Universidade Federal Fluminense. Desse grupo / "compacto" fazem parte LISZT BENJAMIM VIEIRA, VERA WROBEL, MARIA DO CARMO BRITO, ERNANI MAURULIO, IVAM MOTTA DIAS, e HUMBERTO TRIGUEIROS LIMA.
- 10 - Procurado por êste Departamento em dezembro de 1968 e / janeiro de 1969 não foi encontrado.
- 11 - Segundo informe chegado em abril do corrente ano a êste Departamento, teria sido prêso em Cascavél no Estado do Paraná por autoridades militares.....

SECRETARIA DE SEGURANÇA PÚBLICA  
S. S. / S. C. D.  
*[Handwritten signature]*

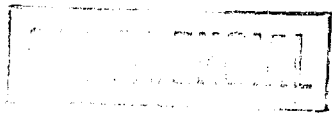

Arquivo Público do Estado do Rio de Janeiro  
Assessoria Jurídica

Confere com o Original  
Setor: PRONTUÁRIO  
Pasta: RJ Folha: 34160

Francisco A. Monte Vianna Pires  
Assessor Jurídico / APERJ - Mat. 149.114-1

ESTADO DA GUANABARA  
SECRETARIA DE SEGURANCA PUBLICA

REGISTRO GERAL 94.937

Nome: ALUIZIO FERREIRA PALMAR.

Fil: ANTONIO GONCALVES PALMAR e  
JUZIA FERREIRA PALMAR.

com 26 anos em 1969.

Proc: 1ª Auditoria da Marinha,  
artigos, 23, 36, e 37 decreto-lei 374/67

Delegacia Regional do Paraná e Santa Catarina  
Artigos 23 e 25 do Dec-Lei 898/69

DEPTO POLIX PASNECO  
Setor de Identificação  
TURMA DE PLANTÕES

Em .....  
.....  
Matricula.....

FRM - SA - 005-A

ARQUIVO PUBLICO DO E. R. DE JANEIRO  
COORD. DE DOC. PERMANENTE  
CONFERE COM O ORIGINAL  
SETOR TERRORISMO  
PASTA 11  
FOLHA 244

244



DATA

ANOTAÇÕES

Cursa o 5º ano de direito da Faculdade de Ilhéus. -  
Ex- presidente da União Fluminense dos Estudantes. -  
Tendo sido eleito em setembro de 1966. - Ativista do  
movimento estudantil. - Participou do "Banquete / Banho  
do esqueleto", realizado na sede do Sindicato dos /  
Operários Navais, em fevereiro de 1967. - Funcionário  
Estadual ( DER) - Um dos mentores do Seminário Re-  
gião Leste da UNE, patrocinado pelo DCE e UFRJ, em  
junho de 1967. - Participa de todos os movimentos na  
Faculdade de Filosofia da UNE - Tem ligação com //  
Ana Maria Machado Brandão - Aluísio Ferreira - Nelson  
Nielson Fernandes - Jane Teresa Gonzaga - Ivan Ter-  
nando Parreira - Charles Freitas Paganha - Carlos  
Augusto Gouvêa da Rocha - Gilson de Souza Leite -  
Ivan Notta Dias e Francisco Veneslau dos Santos, os  
três últimos da Guanabara - Tem ligações também  
com o conhecido comunista Osvaldo Martins de Aguiar.  
Faz parte do Conselho Universitário da UFRJ, por de-  
legação do DCE.

ARQUIVO PUBLICO DO E. R. DE JANEIRO  
COORD. DE DOC. PERMANENTE

CONFERE COM O ORIGINAL

SETOR COMUNISMO

PASTA 103

FOLHA 9

REGISTRO N.º .....

Nome ALUIZIO FERREIRA PALMAR .....

Identificado em: .....

TOMADOR DE IMPRESSÕES

ASSINATURA DO IDENTIFICADO

RUBRICA DO DACTILOSCOPISTA

OBSERVAÇÕES

.....  
.....  
.....  
.....  
.....

.....  
.....  
.....  
.....  
.....

REGISTRO N.º .....

Nome ALUIZIO FERREIRA PALMAR .....

Identificado em: .....

TOMADOR DE IMPRESSÕES

ASSINATURA DO IDENTIFICADO

RUBRICA DO DACTILOSCOPISTA

OBSERVAÇÕES

.....  
.....  
.....  
.....  
.....

.....  
.....  
.....  
.....  
.....

REGISTRO N.º .....

Nome ALUIZIO FERREIRA PALMAR .....

Identificado em: .....

TOMADOR DE IMPRESSÕES

ASSINATURA DO IDENTIFICADO

RUBRICA DO DACTILOSCOPISTA

OBSERVAÇÕES

.....  
.....  
.....  
.....  
.....

.....  
.....  
.....  
.....  
.....

255





D.ARQ/DGIE/ESP/RJ

Rio, 12.08.75

LDA nº 23740

REF.:- OF. JBJ/JSJC Nº 09307 de 07/08/75 - DEPARTAMENTO DO SISTEMA PENITENCIÁRIO - DESIPE - (Prot. DARQ/7755/75) =

ALUIZIO FERREIRA PALMAR - brasileiro, natural do antigo Estado do Rio de Janeiro nascido em 24.05.1913, filha de Anísio Gonçalves Palmar e de Luiza Ferreira Palmar, estudante, foi / banido do Território Nacional com base no Decreto nº 68.050, de 13 de janeiro de 1941, de acordo com anotações existentes nos arquivos deste DGIE.-

Fica, assim, atendido o Of. da referência.-

.....

D/.\*  
*[Handwritten signature]*

ARQUIVO PENITENCIÁRIO DO E. R. DE JANEIRO  
COORD. DE DOC. PERMANENTE  
CONFERE COM O ORIGINAL  
SETOR ALVARAS  
PASTA 6  
FOLHA 536

536







ESTADO DA GUANABARA  
 SECRETARIA DE SEGURANÇA PÚBLICA  
 DEPARTAMENTO DE ORDEM POLÍTICA E SOCIAL  
 DIVISÃO DE OPERAÇÕES  
 SERVIÇO DE BUSCAS  
 SEÇÃO DE BUSCAS OSTENSIVAS  
 TURMA MR-2

ARQUIVO PERMANENTE DO R. DE JANEIRO  
 COORD. DE D.O.P.S. PERMANENTE  
 CONFERE COMO ORIGINAL  
 SETOR ADMINISTRAÇÃO  
 PASTA 58  
 FOLHA 195

Protº: nº DO-1.189/69.  
 nº DI-1.982/69.  
 Refº: Informação nº 432/69-Ministério da Marinha.  
 Informação: nº MR-2/384/69.

Senhor Chefe da Seção de Buscas Ostensivas,

Esta Turma procedeu nas sindicâncias acerca do expediente anexo, apurando o seguinte: a Justiça Militar já se pronunciou, decretando a prisão preventiva nos casos específicos de assaltos a bancos e roubos de automóveis, decisão esta dada pelo Conselho Permanente de Justiça da 1ª Auditoria da Marinha, que colocou sob custódia as onze pessoas, ~~alixes~~ relacionadas, as quais já se encontram recolhidas: Paulo Amaratães Barcellos, Ilvens Marchetti de Monte Lima, Sebastião Medeiros Filho, Antônio Rogério Garcia Silveira, Geraldo Galiza Rodrigues, Marco Antonio Farias de Medeiros, Tiago Andrade Almeida, Aluisio Pereira Palmer, Aziz Cordeiro da Fonseca, Luiz Carlos de Souza Santos e Ziléa Resnik.

Os supracitados são todos acusados de estarem envolvidos nos assaltos ao Banco Aliança do Rio de Janeiro, Agência Abelião, ocorrido no dia 14 de março de 1969, e ao Banco Lar Brasileiro, Agência Ipanema.

As prisões foram solicitadas pelo encarregado do Inquérito Policial Militar, que os enquadrou na Lei de Segurança Nacional.

É o que cumpre informar a esta Chefia.

Rio de Janeiro, 23 de setembro de 1969.

*Jayme Florêncio da Silva*  
 Jayme Florêncio da Silva  
 Agente Auxiliar de Polícia Federal  
 Matrícula nº 1.656.862  
 Chefe da Turma MR-2/SBO

SEÇÃO DE BUSCAS OSTENSIVAS

Senhor Chefe do Serviço de Buscas,

Após ter tomado conhecimento, encaminhe a V. Sa. o presente expediente para os devidos fins.

Rio de Janeiro, 23 de setembro de 1969.





SERVIÇO PÚBLICO ESTADUAL  
SECRETARIA DE ESTADO DE SEGURANÇA PÚBLICA

**CÓPIA**



DEPARTAMENTO GERAL DE INVESTIGAÇÕES ESPECIAIS (DGIE)

INFORMAÇÃO Nº **0445** DI/DGIE

Rio de Janeiro, RJ, **3 ABR 1981**

ASSUNTO: **CHEGADA DE MILITANTES DO MR-8 EM MARÇO DE 1981**

ORIGEM:

CLASSIFICAÇÃO:

DIFUSÃO: **SI/SR/DPF/RJ**

DIF. DESDE ORIGEM:

ANEXOS:

REFERÊNCIAS: **Info 017/81-SI/SR/DPF/RJ - (Prot. DI 511/81)**

Com referência ao assunto contido no documento em destaque, este DEPARTAMENTO GERAL informa que CARLOS ALBERTO VIEIRA MUNIZ, filho de Mario Miranda Muniz e Maria de Lurdes Vieira Muniz, nascido em 10.01.1944.

Mencionado elemento, no passado, mantinha contatos com os seguintes integrantes do MR-8:

- ALISIO FERREIRA PALMAR, filho de Anísio Gonçalves Palmar e Luzia Ferreira Palmar, nascido em 24.05.1953;
- ANA MARIA AVELINO DA SILVA, filha de José Avelino da Silva e Eunice de Lacerda Avelino, nascida em 23.12.1946;
- ANTONIO IVO DE CARVALHO, filho de João Batista de Carvalho e Belmira Fernandes de Carvalho, nascido em 09.06.1950;
- ANTONIO ROGÉRIO GARCIA DA SILVEIRA, filho de Clóveia Garcia da Silveira e Zilda Garcia Pinto, nascido em 18.08.1944.

X-X-X-X-X-X-X-X-X-X-X-X-X-X-X-X

ARQUIVO PÚBLICO DO E. R. DE JANEIRO  
COORD. DE DOC. PERMANENTE  
CONFERE COM O ORIGINAL  
SETOR **DGIE**  
PASTA **301**  
FOLHA **522-A**

**522-A**

AS/j

**CONFIDENCIAL**



UNIVERSIDADE FEDERAL FLUMINENSE

PROFESSORES

CURSO DE CIÊNCIAS SOCIAIS

ARQUIVO PUBLICO DO S. R. DE JANEIRO  
COORD. DE DOC. PERMANENTE  
CONFERE COM O ORIGINAL  
SETOR ESTUDANTIL  
PASTA 44  
FOLHA 259

10 -

EDMUNDO FERNANDES DIAS

FILHO: ALEXANDRINO AUGUSTO DIAS

WALKIRIA RODRIGUES FERNANDES

NASC : 06 AGO 42

DOCUMENTOS: -

ENDEREÇO: -

PROFISSÃO: PROFESSOR UNIVERSITÁRIO

ANTECEDENTES: - 1962: - Vice-Presidente do Diretório da Faculdade de Filosofia da UFG; 1956 / 1970: - Ativista no ME; mentor e coordenador de Asssembléias Estudantis na UFG; membro do GRUPO HANÓI (CALABOUÇO); ligado aos banidos ALOISIO FERREIRA PALMAR, LISZT BENJAMIN VIEIRA; HUMBERTO TRIGUEIRO DE LIMA, MARIA DO CARMO BRITO e aos subversivos VERA WROBEL, FERNANDO JOSÉ DIAS, IVAN MOTA DIAS e outros; foi indicado pela PMRJ para ser preso pela "OPERAÇÃO GAIOLA";

ficha

11 -

IRIS MOURÃO DE SÁ TAVARES DE OLIVEIRA

FILHA: -

NASC: -

DOCUMENTOS: -

ENDEREÇO: -

PROFISSÃO: PROFESSOR UNIVERSITÁRIO

ANTECEDENTES: - Antiga militante da organização clandestina subversiva RESISTÊNCIA ARMADA NACIONALISTA - RAN/GB.

RAN



12 -

LUCIA LIPPI DE OLIVEIRA

- Até o presente, esta AI não registra antecedentes sobre a nominada.





ESTADO DA GUANABARA  
SECRETARIA DE SEGURANÇA PÚBLICA  
DEPARTAMENTO DE ORDEM POLÍTICA E SOCIAL  
DIVISÃO DE INFORMAÇÕES

N.º

Nome: ALUISIO FERREIRA PALMAR OU ALOISIO PALMAR

Nacionalidade: BRASILEIRO Naturalidade: RIO DE JANEIRO

Filho de: ANIZIO FERREIRA PALMAR

e de: LUIZA FERREIRA PALMAR

Idade: .....anos em 19..... Nascido em 24 de MAIO de 19 43

Cart. Ident. ou Prof.: ..... Título eleitoral: .....

Estado civil: ..... Profissão: ESTUDANTIL

Residência: .....

Local de Trabalho .....

Observações: .....

Data

Histórico



ESTADO DA GUANABARA  
SECRETARIA DE SEGURANCA PÚBLICA  
DEPARTAMENTO DE ORDEM POLITICA E SOCIAL

PRONTUÁRIO No. 49.737

REGISTRO TÉCNICO  
FICHA INDIVIDUAL

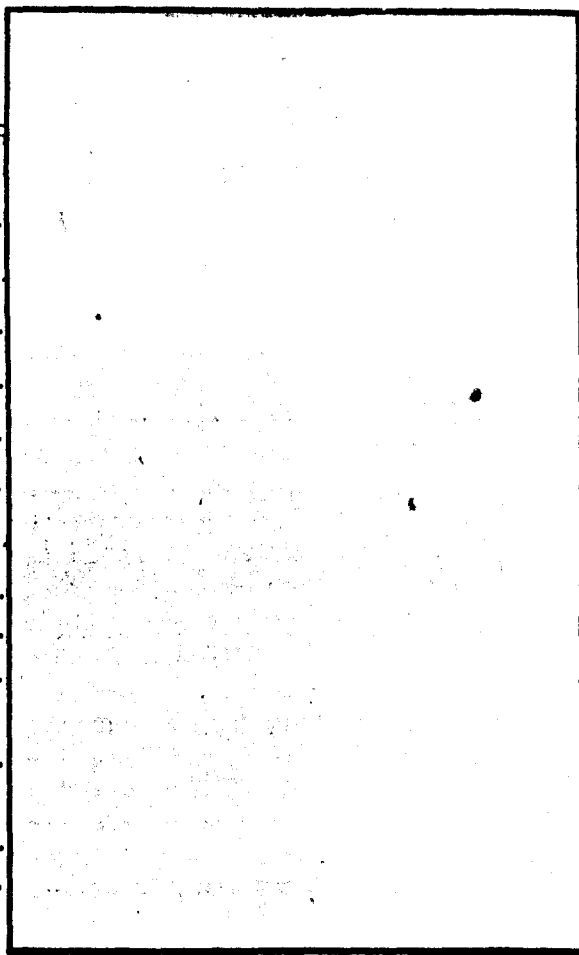

FOTOGRAFIA TIRADA EM ..... DE 19.....

OME... ALOISIO FERREIRA PALMAR OU ALOISIO PALMAR  
ACIONALIDADE... BRASILEIRO  
ATURALIDADE... RIO DE JANEIRO  
LHO DE... ANIZIO GONCALVES PALMAR  
DE... LUIZA FERREIRA PALMAR  
ADE... ANOS NASCIDO EM 24 DE MAIO DE 1.943  
ENTIDADE  
ELEITOR Nº... ZONA... ESTADO  
STADO CIVIL... INSTRUÇÃO  
IPÓ DE RENDA  
ROFISSÃO... ESTUDANTE  
OCAL DE TRABALHO  
ESIDÊNCIA

SINAIS CARACTERÍSTICOS

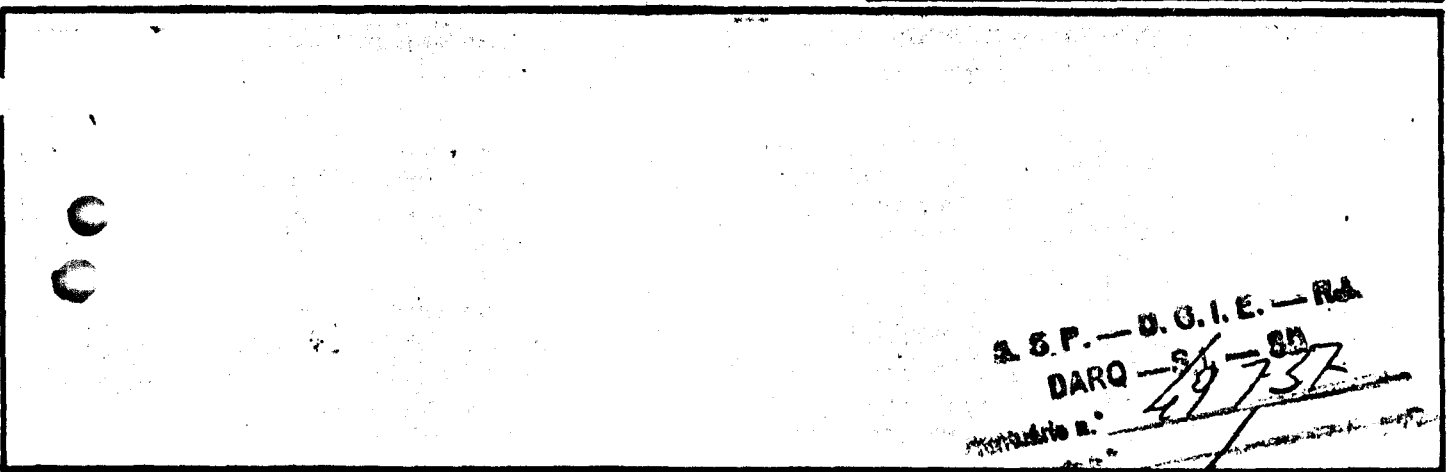

S.P. - D.G.I.E. - RA  
DARQ - 54 - 81  
PRONTUÁRIO N.º 49.737

IDENTIFICADO EM..... DE..... DE 19.....

ASSINATURA DO IDENTIFICADO

IDENTIFICADOR

MÃO DIREITA					
	POLEGARES	INDICADORES	MÉDIOS	ANULARES	MÍNIMOS

ESTADO DO RIO DE JANEIRO  
SECRETARIA DE SEGURANÇA PÚBLICA  
DEPARTAMENTO DE POLÍCIA POLITICA E SOCIAL  
SERVIÇO DE CADASTRO E DOCUMENTAÇÃO



Niterói 08 de maio de 1969

FICHA DE REFERÊNCIA

Atendendo a 2ª Secção do I Exército  
transcrevemos o que consta neste Departamento com relação a  
Nome ALOISIO FERREIRA PALMAR ( RG. 592.232- I.P.F. Nit.)  
Filiação Anísio Gonçalves Palmar e de Luzia Ferreira Netto -  
Palmar nacionalidade Brasileira  
naturalidade Estado do Rio Localidade São Gonçalo  
com 25 anos de idade, data de nascimento 27/5/1943  
profissão estudante estado civil solteiro  
residência:-Rua Vicente de Lima Cleto nº 226- S.Gonçalo  
Área de ação - Meio Estudantil - (Colina)

+ OUTROS DADOS JULGADOS ÚTEIS +

- 1 - Estudante da Faculdade de Filosofia Ciências e Letras da Universidade Federal Fluminense
- 2 - Elemento da linha "chinezinha", ativista e perigoso
- 3 - Participou de um baile realizado em fevereiro de 1967 no Sindicato dos Operários Navais, promovido pela UFB, onde cantaram uma paródia da musica "Mascara Negra" com ofensas ao Exmº Sr. Presidente da República, na época o saudosissimo Marechal HUMBERTO DE ALENCAR CASTELO BRANCO.
- 4 - Esteve envolvido em uma agressão contra um estudante que protestava contra a colocação de prospecto subversivo na Faculdade de Filosofia. Juntamente com êle, tomaram parte na aludida agressão, Sebastião Carlos Velasco Cruz, Vice-presidente do DCE, hoje com prisão preventiva decretada pela 2ª Auditoria de Guerra da 2ª Região Militar, Túlio Sergio Bulcão e outros.
- 5 - Mantém ligações com os ativistas do ME do Estado do Rio Fernando José Dias, Ana Maria Madureira Gonçalves Brandão, Gilson Leão, Charles de Freitas Pessanha, Edson Benigno da Mota Barros, Vera Wrobel, Sergio Tulio Bucão, Nielsen Fernandes, Jane Tereza Gonçalves de Oliveira, Ivam Motta Dias, Ana Maria Martins Muniz, Carlos Augusto Gouveia da Rocha (Dumbo), Luiz Fernando Parreiras, Alcebíades Tavares Dantas, Hugo Cabral, Luiz Eduardo Pareiras, e o comunista Ozéas Martins de Aguiar.

ESTADO DO RIO DE JANEIRO  
SECRETARIA DE SEGURANÇA PÚBLICA  
DEPARTAMENTO DE POLÍCIA POLITICA E SOCIAL  
SERVIÇO DE CADASTRO E DOCUMENTAÇÃO

Arquivo Público do Estado do Rio de Janeiro  
Assessoria Jurídica

Confere com o original

Setor: PRONTUÁRIO  
Pastel: RG. 592.232- I.P.F. Nit. 34160

Francisco A. Monte Veloso  
Assessor Jurídico / APERJ - Mat. 149.114-1

# PARTIDO COMUNISTA

104

	P. F. M. A. M. Y. Z. A. S. O. N. D.	P. F. M. A. M. Y. Z. A. S. O. N.
864 - José Maria Cavalcanti ✓	X X X X X	
865 - Luiz Glulardini ✓	X X X X X	
866 - Eduardo Goes de Campos ✓	X X X X X	
867 - Waldemar Cassimiro de Freitas ✓		
868 - Victorino dos Santos ✓	X X X X X	
869 - Pedro Natalino de Padua ✓	X X X X X	
870 - Hâmero B. Moribondo Trindade ✓	X X X X X	
871 - Aluizio Ferreira Palmar ✓	X X X X X	Sede
872 - Humberto Ramos ✓	X X X X	Sede
873 - Armando Ramos ✓	X X	
874 - Sérgio Kokis ✓		
875 - Oswaldo Correa da Silva ✓		
876 - Elieza Prestes ✓	X X X	
877 - Roberto Mak de Argollo ✓	X	
878 - Withe Abrahão ✓		
879 - José Bevilacqua ✓	X	
880 - José Rodrigues ✓	X X X X	X X X
881 - Luiz Antonio Coelho ✓	X X X	X X X
882 - Aguiar Dias ✓		Sede
883 - Aarão Steinbruch ✓		
884 - Victor Salção Capeda ✓	X	
885 - Beatriz Gonçalves de Oliveira ✓		
886 - Sérgio Brasil ✓	X X	
887 - Luiz Bayardo da Silva ✓	X X X	
888 - Lívia Guilherme A. Cintra ✓	X X X	
889 - Mairê Kandell ✓	X X	
890 - Wally Siqueira ✓	X X	Sede
891 - Amândio Cano ✓	X X X	
892 - Juscelino Bora Rocha ✓	X X X	
893 - Francisca Hilda Ferraz ✓	X X X	
894 - João Cesar dos Vasconcelos ✓	X X X	
895 - Alípio de Freitas ✓	X	
896 - José Carlos Aguiar de Silva ✓	X	
897 - Raimundo Amaral ✓	X	
898 - José Lusina ✓	X	
899 - João Aquilino Alcencar de Sá ✓	X X	
900 - Dora Maria de Almeida ✓	X X X	X Sede
901 - Ary Maletta ✓	X X	Sede
902 - <del>Antônio de Aguiar Amaral</del>		X X X X X X X X X X X X X X X X
903 - <del>Maria Adelaide de Aguiar Amaral</del>		X X
904 - <del>Edson Ribeiro Pinto</del>		Sede
905 - <del>Cláudia Gonçalves Dias</del>		
906 - <del>João Alcides</del>		
907 - <del>Cláudia de Aguiar Amaral</del>		
908 - <del>Cláudia de Aguiar Amaral</del>		
909 - <del>Cláudia de Aguiar Amaral</del>	X X X	
910 - <del>Francisco Miguel de Aguiar</del>	X X X	
911 - <del>Antônio Pinto Aguiar</del>	X X X	Sede
912 - <del>Miguel Antônio de Aguiar</del>	X X X	Sede
913 - <del>Adelberto de Aguiar</del>	X	
914 - <del>Osvaldo Felipe de Aguiar</del>	X X X	
915 - <del>Maurício P. Cláudia</del>	X X X X X X	
916 - <del>Alfredo Rogério</del>	X X X	Sede
917 - <del>Wanderley B. Aguiar</del>	X X X	
918 - <del>Newson Reis Aguiar</del>	X X X	
919 - <del>Antônio Carlos de Aguiar</del>	X X X	Sede
920 - <del>Antônio Carlos de Aguiar</del>		

01

Arquivo Público do Estado do Rio de Janeiro  
Assessoria Jurídica  
Confere com o Original  
Setor: **COMUNISMO**  
Pasta: 72 Folha: 12  
Assessor: Monte Vianna Fines  
Site / APERJ - Mat. 149.1141



RELAÇÃO DE INTERNOS SUBVERSIVOS  
RECOLHIDOS EM ESTABELECIMENTOS  
DA SUSIPE

ARQUIVO FEDERAL DO E. R. DE JANEIRO  
COORD. DE DOC. PERMANENTE  
CONFERE COM O ORIGINAL  
SEYOR SECRETO  
PASTA 83  
FOLHA 352

GB - SIU - SUSIPE

- 8) ARISTOTELES ALVES DOS SANTOS - filho de Arthur Elias dos Santos e de Rufina Alves dos Santos.

Encontra-se à disposição do DCPS

- 9) ANTONIO MARIA ZACARIAS - filho de Francisco Pôrto Sobrinho e de Elisa das Dores Brandão.

Condenado pela 1ª Auditoria do Exército da 1ª CJM à pena de 5 anos de reclusão como incurso no Dec. Lei 314/67.

- 10 ANTONIO LEITE DA SILVA - filho de Ricardo Manoel da Silva e de Tertulina de Souza da Silva.

Condenado pela 1ª Auditoria da Marinha a 5 anos e 1 mês de reclusão como incurso no art. 130 do C. Penal Militar.

- 11) ANTONIO FREITAS DA SILVA - filho de Cornélio Felix da Silva e de Maria Balbina de Freitas.

Condenado pela 1ª Auditoria do Exército da 1ª CJM como incurso no Dec. 510/69.

- 12) AMAURI AUGUSTO DE LIMA - filho de José Augusto da Silva Filho e de Maria Felix de Lima.

Condenado a 5 anos e 2 meses de reclusão como incurso no art. 130 do C.P. Militar.

- 13) AMADEU PEREIRA DE LIMA - filho de Francisco Julio Pereira de Lima e de Joana Raimunda de Lima.

Condenado pelo Superior Tribunal Militar a 3 anos de reclusão; pela 3ª Auditoria do Exército da 1ª CJM, a 1 ano e 6 meses de reclusão; pela 1ª Auditoria da 3ª RM a 2 anos de reclusão.

- 14) ALOISIO FERREIRA PALMAR - filho de Aloizio Gonçalves Palmar e de Luzia Ferreira Palmar.

Condenado a 6 anos de reclusão como incurso no Dec. Lei 314/67, pela 1ª Auditoria da Marinha.

- 15) ALMIR DO AMARAL - filho de José Francisco Pereira da Silva Amaral e de Alice da Silva.

Prêso Preventivamente pela 1ª Auditoria da Aeronáutica.

- 16) ALIPIO CRISTIANO DE FREITAS - filho de Acácio da Assunção de Freitas e de Maria Leonidas Fernandes.

332

FICHA DE PESQUISA

NOME: Aluizio Ferreira Palma

DOC: af. J.S. 09307 ORDEM: S.J. Nº: 7755

SETOR	PASTA	DOSSIÊ	FOLHAS
Com.	72		12
"	103		9
"	128		319
terracismo	1		136 a 144
"	9		32 e 37 e 183
"	11		239 e 246
Secrets	48		96 a 100
"	55		47
"	83		332
ADM	58		195
Docs	163		203
"	227		18
Estudantif	29		65
Preventivo	230		31
<del>fichado</del>	<del>MA</del>		

Em 12/8/75 D: ARG/ DGLE  

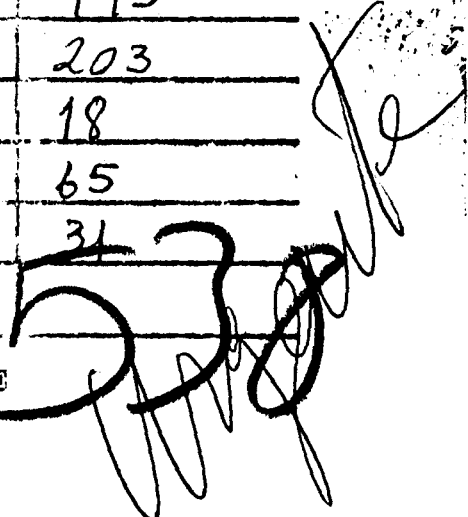

ARQUIVO PUBLICO DO E. R. DE JANEIRO  
 COORD. DE DOC. PERMANENTE  
 CONFERE COM O ORIGINAL  
 SETOR ALVARAS  
 PASTA 6  
 FOLHA 538



Niterói, 13 de janeiro

de 1971

FICHA DE REFERÊNCIA

Atendendo a transcrevemos o que consta neste DEPARTAMENTO com relação a pessoa de Nome **ALUISIO FERREIRA PALMAR OU JOSÉ AGUSTO LIMA.**  
Filiação **VULGOS: ANDRÉ OU ARMANDO.**  
de nacionalidade natural de  
localidade de nascido em  
de de 19 , com de idade, estado civil de  
profissão de residente a

OUTROS DADOS JULGADOS ÚTEIS

1. -

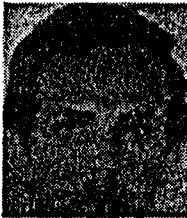

ALUISIO FERREIRA PALMAR ou JOSÉ AGUSTO LIMA ("André" ou "Armando") - Estudante universitário de 27 anos, natural do Estado de Rio. Pertencia ao MR-3 e ao Movimento Revolucionário de Libertação Nacional. Na ocasião de sua prisão em Caspavel, no Paraná, foram encontrados em seu poder mapas da região suldeste paranaense, instruções para emprego de explosivos e outros documentos destinados a organizar guerrilhas e outras ações subversivas.

Arquivo Público do Estado do Rio de Janeiro  
Assessoria Jurídica

Confere com o Original  
Setor: **PROTUBARIO**

Pasta: **P. J. / Folha 29160**

Francisco A. Monte Vianna Pires  
Assessor Jurídico / APERJ - Mat. 149.114-



ESTADO DO RIO DE JANEIRO  
SECRETARIA DE SEGURANÇA PÚBLICA  
DEPARTAMENTO DE POLÍCIA POLITICA E SOCIAL

**CONFIDENCIAL**

**SERVICÓ DE CADASTRO E DOCUMENTACIÓ**

RESPOSTA A PEDIDO DE BUSCA Nº 49/DPFS/EJ

1. DATA: 11 de junho de 1969
2. ASSUNTO: ALOÍSIO FERREIRA PALMAR
3. REFERÊNCIA: Pedido de Busca nº 81/69, de 24-3-69, da 2ª Bda Inf

Respondendo ao Pedido de Busca referenciado, este SCD-DPFS apurou que epigrafado, segundo informação de um oficial do CIEX, foi preso no Estado de Paraná.



ESTADO DO RIO DE JANEIRO  
SECRETARIA DE SEGURANÇA PÚBLICA  
D. P. S. / S. S. / S. C. D.

DIFUSÃO: 2ª Bda Inf  
SP  
ARQ.

Arquivo Público do Estado do Rio de Janeiro  
Assessoria Jurídica

Confere com o Original  
Setor: PROSTUARIO  
Pasta: 20 Folha: 34160

Francisco A. Monté Vianna Pires  
Assessor Jurídico / APERJ - Mat. 149.114-7

DATA	ANOTAÇÕES
	<p>Elemento da linha "chinese". Estudante da Faculdade de Filosofia Ciências e Letras, da UFF. "ativista e perigoso". Participou de uma baile no Sindicato dos Operários Navais, promovido pela UFE, em fevereiro de 1967, onde cantaram uma paródia da música "mascara negra" com ofensas ao Presidente da Republica. Esteve envolvido em uma agressão contra um estudante do curso de Geografia, por ocasião da colocação de prospectos subversivos na Faculdade de Filosofia, juntamente com Sebastião Carlos Velasco e Cruz, atual vice-presidente do DCE. Tem ligações com Fernando José Dias, Ana Maria Maduro G. Braão, Gilson de Souza Leão, Charles Pessanha, Edson Benigno da Motta Dias, Vera Wrobel, Oseas Martins de Aguiar, Sergio Tulio Bulcão, Nielsen Fernandes, Jane Tereza Gonçalves de Oliveira, Ivan Mota Dias, Ana Maria Martins Muniz (AP) Carlos Augusto Gouvea da Rocha "dumbo", Luiz Fernando Parreiras, Alcebiades Tavares Dantas, e Hugo Cabral.</p>

Arquivo Público do Estado do Rio de Janeiro  
Assessoria Jurídica

Confere com o Original

Sector:

Pasta:

PRONTOUÁRIO

25 Fone: 34760

Francisco A. Monte Vianna Feres

Assessor Jurídico / APERJ - Mat. 149.114-1

DATA	ANOTAÇÕES
	<p>Elemento da linha "chinesa". Estudante da Faculdade de Filosofia Ciências e Letras, da UFF. "ativista e periculoso". Participou de uma baile no Sindicato dos Operários Navais, promovido pela UFF, em fevereiro de 1967, onde cantaram uma paródia da música "mascara negra" com ofensas ao Presidente da Republica. Esteve envolvido em uma agressão contra um estudante do curso de Geografia, por ocasião da colocação de prospectos subversivos na Faculdade de Filosofia, juntamente com Sebastião Carlos Velasco e Cruz, atual vice-presidente do DCE. Tem ligações com Fernando José Dias, Ana Maria Maduro G. Braão, Gilson de Souza Leão, Charles Peasanha, Edson Benigno da Motta Dias, Vera Wrobel, Oseas Martins de Aguiar, Sergio Tulio Bulcão, Nielsen Fernandes, Jane Tereza Gonçalves de Oliveira, Ivan Mota Dias, Ana Maria Martins Muniz (AP) Carlos Augusto Gouvea da Rocha "dumbo", Luiz Fernando Parreiras, Alcebiades Tavares Dantas, e Hugo Cabral.</p>

u



9

Arquivo Público do Estado do Rio de Janeiro  
Assessoria Jurídica

Confere com o Original

Sector: PRONTUÁRIO

Pasta: RJ Folha: 34460

Francisco A. Monte Vianna Pires  
Assessor Jurídico / APERJ - Mat. 149.114-1







ESTADO DO RIO DE JANEIRO  
SECRETARIA DE SEGURANÇA PÚBLICA  
DEPARTAMENTO DE POLÍCIA POLÍTICA E SOCIAL

**CONFIDENCIAL**

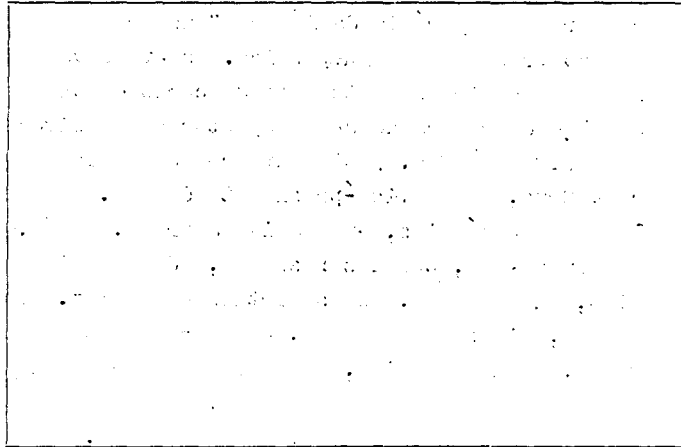

Fotografia tirada em \_\_\_\_\_ de \_\_\_\_\_ de 19 \_\_\_\_\_

Nome do prontualizado: Aloisio Ferreira Palmar

Apelido \_\_\_\_\_  
 Nome do pai Anísio Gonçalves Palmar  
 Nome da mãe Luzia Ferreira Netto Palmar  
 Nacionalidade Brsileiro  
 Naturalidade Estado do Rio  
 Localidade São Gonçalo  
 Nascido em \_\_\_\_\_ de \_\_\_\_\_ de 1 \_\_\_\_\_ Idade \_\_\_\_\_  
 Estado civil Solteiro  
 Profissão atual Estudante  
 Profissão anterior \_\_\_\_\_  
 Sabe ler e escrever Sim  
 Residência atual Rua Visconde Lima Cleto nº 226  
 Residência anterior \_\_\_\_\_  
 Local do trabalho \_\_\_\_\_

SINAIS PARTICULARES

\_\_\_\_\_  
 \_\_\_\_\_  
 \_\_\_\_\_  
 \_\_\_\_\_  
 \_\_\_\_\_  
 \_\_\_\_\_  
 \_\_\_\_\_  
 \_\_\_\_\_  
 R. G. \_\_\_\_\_  
 I. D. Série \_\_\_\_\_  
 Seção \_\_\_\_\_

Policiais que conhecem o prontualizado: \_\_\_\_\_  
 \_\_\_\_\_  
 \_\_\_\_\_

Mod. 61

Arquivo Público do Estado do Rio de Janeiro  
 Assessoria Jurídica  
 Confere com original  
 Setor: PRONTUÁRIO  
 Pasta: RJ Folha: 34160  
 Francisco Antonio Luena Pires  
 Assessor Jurídico / APERJ - Mat. 149.114-1



SIMULACRO JURIDICO

ALUIZIO FERREIRA PALMER

Reg 94.937

Preso em 20 Nov 69 . Condenado pela 1ª Jul Militar  
à pena de 6 anos de reclusão como incurso no Dec Lei  
314/67

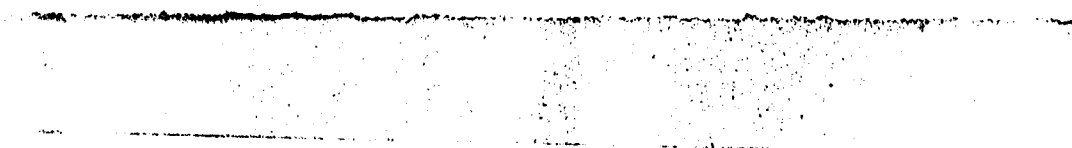

de Inspeção de Saúde ✓

vidente antiloscópica ✓

para ✓

- Corpo Inteiro frente ✓
- Corpo Inteiro costas ✓
- Corpo Inteiro perfil ✓
- Calção e despi
- ~~Cabeça e busto nu (para as mulhas)~~

Simulação jurídica ✓

246



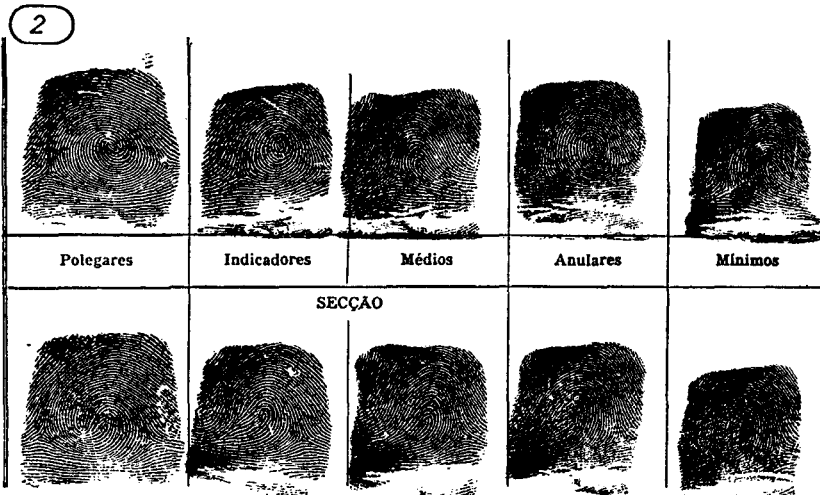

Filiação: Pai — Antônio de Melo Alvarenga. Mãe — Chloris Junqueira de Alvarenga. Nascido a 24 Mai 30. Natural de Belo Horizonte — MG. Estado civil — Casado. Profissão — Ex-Funcionário do IPS do Estado de MG. Residência: Rua Riachuelo, 317 — Ap. 14 — BH — MG.

Arquivo Público do Estado do Rio de Janeiro  
Assessoria Jurídica

Confere com o Original

Sector: PRONTUÁRIO  
Pasta: RJ Folha: 34160

Francisco A. Monte Vianna Pires  
Assessor Jurídico / APERJ - Mat. 149.114-1



239

Arquivo Público do Estado do Rio de Janeiro  
Assessoria Jurídica

Confere com o Original

Setor: TERRO RISMO

Pasta: 197 Folha: 239

Assessor Jurídico / APERJ - Mat. 149,114-d

REPUBLICA FEDERAL DO BRASIL

MINISTRO FERREIRA PALMER

Reg 24.957

Preso em 20 Nov 69. Condenado pela 1ª Inst. Criminal  
à pena de 6 anos de reclusão como incurso no art. 314/67

de ... de ... ✓

de ... ✓

re ...

Cargo ... ✓

Cargo ... ✓

Cargo ... ✓

Cargo ... ✓

de ... ✓



Arquivo Público do Estado do Rio de Janeiro  
Assessoria Jurídica

Confere com o Original

Sector: **TERRORISMO**

Pasta: 11 / Folha: 296

A. Maria Vianna Pires

Mat. 149.114-1

Regina Ferreira PALMAR.  
Filha de Anizio Gonçalves PALMAR  
N/C.

21  
Emilia de Almeida PALMAR.  
LEONARDO ALMEIDA  
Filha de Flora Rambeier Almeida  
R.G. 1174.486

11  
nasc. 10-12-1947  
nat. Est. do PARANÁ - Casada  
Prof. Professora.  
Resid. Rua Vicente Lima Cleto 226  
N. Cidada - S.G.

11  
Máximo ALVIZO FERREIRA PALMAR.  
Casado em 31-12-1968.

FILHO de ANIZIO GONÇALVES PALMAR. e  
LUIZIA FERREIRA NETO PALMAR.

São Miguel do Iguacu

Arquivo Público do Estado do Rio de Janeiro  
Assessoria Jurídica

Confere com o Original

Setor: PRONTUÁRIO -  
Pasta: RJ Folha: 34160

Francisco de Monte Vianna Pires  
Assessor Jurídico / APERJ - Mat. 149.114-1

INFORMAÇÃO Nº 272/69

28 Jul 69

1. ALUIZIO FERREIRA PALMAR
2. UNIDADE I Ex
3. UNIDADE II Ex
4. UNIDADE III DPPS
5. UNIDADE IV 2ª Bda Inf
6. ANEXO: DOCUMENTAÇÃO RELATIVA A IPM
7. REFERÊNCIA:

*90 SCD/DPP/019*  
*14.12 devida*  
*5/8/69*  
*[Signature]*

INFORMAÇÃO Nº 272/69

Esta agência remete a documentação constante do anexo.

*Cópia a DPP/019*  
*e av. promotor*  
*do cit. de*  
*em 07/08/69*  
*[Signature]*



CONFIRMADO

Arquivo Público do Estado do Rio de Janeiro  
Assessoria Jurídica

Confere com o Original

Sector: PROMTUÁRIO  
Pasta: RJ Folha: 34160

Francisco A. Monte Vianna Pires  
Assessor Jurídico / APERJ - Mat. 149.114-1

CONTINUA DO RELATÓRIO DO IPM DE QUE FOI ENCARGADO O CAP MARION  
ABRAHÃO GRALHA - RELATÓRIO - Examinado-se atentamente o presente  
Inquérito Policial Militar, verificou-se que no dia 04 de abril de //  
1969, foi detido em CASCAVEL após um acidente de trânsito o indiciado  
ALUIZIO FERREIRA PALMAR, o qual alega de tentar usar um documento de 1  
identidade falso, em nome de JOSÉ DE AUGUSTO LIMA, ainda transportava  
em sua bagagem vários livros e publicações de caráter comunista, con-  
forme consta do Auto de Apreensão, das fls 009, que segue anexo a //  
este inquérito. Depois de instaurado o presente Inquérito Policial Mi-  
litar e procedidas as investigações necessárias, verifica-se pelas de-  
clarações do indiciado constantes das fls 072 às fls 081, que desde 7  
março de 1968 ele passou a fazer parte de um grupo organizado, consti-  
tuído e dirigido por elementos esquerdistas, cujo objetivo é o de im-  
plantar no Brasil uma república socialista nos moldes comunistas; que  
tal grupo é comandado pelo que o indiciado chama de "coordenação", se-  
diada provavelmente na Guanabara, e que, além dele, ainda fazem parte  
entre outros, ANIVALDO de tal, estudante da Faculdade de Filosofia de  
Niterói, MARISA e PAULO de tal, estudantes, os quais atuavam na quali-  
dade de "contatos" entre o indiciado e a coordenação, e ainda mais 7  
SILAS, CESAR, MIGUEL, DAVID, SAULO, IVAN, GABRIEL, SANTOS, FIAT, RAUL  
e ROGERIO, este último também chamado de AQUINO, todos nomes falsos a  
exceção de ANIVALDO; que o grupo para atingir o seu objetivo dividiu  
o trabalho em fases, inicialmente em levantamento de greas, uma segun-  
da de politização do povo e finalmente a da insurreição armada; que 7  
foi escolhida como área modelo o sudoeste do Paraná, e nela desde a-  
gosto de 1968 até março de 1969, componentes do grupo realizaram os le-  
vantamentos previstos, aos quais o indiciado chama de "sócio-econômi-  
cos", percorrendo as estradas e várias cidades, entre CASCAVEL, TOLE-  
DO, ASSIS CHATEAUBRIAND, CORBÉLIA, LARANJEIRAS DO SUL, CATANDUVAS, ME-  
DIANEIRA, CAPANEMA, REALEZA, CAP LEONIDAS MARQUES, MATELÂNDIA, CEU A-  
EMIL, FOZ DO IGUAÇU, PATO BRAGADO, RONDON, SANTA HELENA, GOIO-ERÉ, NO-  
VA CANIÚ, CAMPINA DA LAGOA, UBUARAMA, CAPELÂNDIA, PALOTINA e GUARANIA-  
QU, verificando os problemas existentes, a estrutura da sociedade lo-  
cal e naturalmente pesando as condições de receptividade para as fases  
de politização e insurreição armada; além do chamado levantamento só-  
cio-econômico, permaneceram no interior do Parque Nacional de Iguaçu  
de 13 de dezembro de 1968 até 02 de janeiro de 1969, treinando a adap-  
tação a vida no mata e fazendo deslocamentos, sendo que dos locais //  
percorridos foi feito pelo indiciado um croquis, que inclusive marca  
os cursos d'água encontrados, croquis estes que segue anexo ao IPM; //  
também nesse período foi elaborado pelo indiciado uma caderneta dia-  
rio, que narra minuciosamente as experiências vividas no interior do  
Parque Nacional de Iguaçu, caderneta também anexo a este inquérito. Ve-  
rifica-se também que o indiciado foi mandado pela "coordenação" em //  
fina de julho de 1968 da Guanabara para a cidade de Cascavel, com a  
missão de tomar parte nos trabalhos da equipe que lá já se encontrava  
e que realmente fez; que além de um jeep WILLYS, placa 61-95-76, TOLE-  
DO-ER que estava em poder de FIAT, CESAR e IVAN, adquiriram um sítio  
situado a 25 Km de CASCAVEL na estrada para ASSIS CHATEAUBRIAND, na  
região chamada BOPIQUÁ, pagando a vista a Firma IMÓVEL LOREL de Cas-  
cavel e ao posseiro que lá se encontrava a quantia total de RCR\$ ....  
3.197,00 (Três mil cento e noventa e sete cruzeiros novos), e o indi-  
cado assinou mais duas notas promissórias no valor de RCR\$ 698,00 ..  
(Setecentos e noventa e oito cruzeiros novos) cada uma, que o sítio //  
foi registrado em nome de ALUIZIO FERREIRA PALMAR, indiciado, por não  
ter tido ele complicações anteriores com a polícia ou justiça; que esse  
sítio foi utilizado pelos diversos elementos do grupo como base, ne-  
le faziam os contatos que vinham periodicamente de Guanabara trazen-  
do dinheiro, orientações e livros enviados pela "coordenação", além o  
grupo fazia as suas reuniões para as discussões políticas e mantinha  
um "campesinato" com livros e publicações de caráter nitidamente comunis-  
ta, também anexos a este inquérito, e além partiam para a execução  
dos levantamentos; verifica-se também das declarações do indiciado, //  
de que em 11 de dezembro de 1968 ele encou com EUNICE ALMEIDA, após esta  
residência em Foz do Iguaçu, a quem ele conheceu nesse tempo, enviou-  
continua .....

Arquivo Público do Estado do Rio de Janeiro  
Assessoria Jurídica

Confere com o Original

Setor: PRONTUÁRIO  
Pasta: 25 / Folha: 34160

Francisco A. Monte Vianna Pires  
Assessor Jurídico / APERJ - Mat. 149.114-1

... como na outra não foram encontrados documentos ou registros licen-  
ciados e em nome de alguma. A última referência oficial sobre o vi-  
tura, foi encontrada na Delegacia de Trânsito em Toledo, no qual em  
1969 foi feita a baixa das placas de jeep em questão, não mais sendo  
licenciado; e indiciado nada esclareceu sobre o assunto dizendo que  
quando chegou a CASCAVEL em fins de julho de 1968, já encontrou o  
jeep em poder de FLEET, CESAR e IVAN. De exposto conclui-se que o in-  
diciado, ALUIZIO FERREIRA PALMAR, juntamente com outros indivíduos,  
fazia parte de um grupo organizado, orientado por uma chamada "Assoc.  
de Resgate", com elementos intermediários chamados "contatos" e com exe-  
cutantes, grupo este cujo objetivo é e de implantar na país um régi-  
me comunista, obedecendo a um planejamento que passa pelas fases de  
levantamento das possibilidades, da política esquerdista e final-  
mente a de insurreição armada, conforme as declarações do próprio in-  
diciado; que o grupo é bem organizado, apesar de o indiciado tentar  
sempre durante os interrogatórios fazer parecer o contrário, haja //  
visto que ele mesmo afirma desconhecer os nomes, os endereços e as  
ocupações dos outros componentes, e que demonstra as cuidados com a  
segurança coletiva e individual dos militantes, e ainda mais, os fen-  
tos de ronda não boas, pois, foi possível adquirir e manter um sítio  
durante aproximadamente sete meses, com uma média de dez elementos //  
indo e voltando frequentemente da Guanhobra, fazendo levantamentos //  
longos e encontros, e pagando um bom salário ao colono que para eles  
trabalhava, conforme se observa das declarações do indiciado das //  
fls 072 às fls 081, e das testemunhas às fls 031, 032, 037, 038, 039;  
que o grupo executou levantamentos em vários pontos da área, incluindo  
de uma parte do Parque Nacional de Iguaçu, como se pode ver através  
da esboçada difícil elaborada pelo indiciado, cumprindo desta forma  
a primeira fase do planejamento; que o indiciado não nega ter pertencido  
a este grupo até a data em que foi preso, e em consequência realizou  
e trabalhou pelos seus objetivos, recebendo inclusive dinheiro para  
sua manutenção, e ainda adquiriu em seu nome um sítio na parte de  
Espinosa, próxima a CASCAVEL, para servir de base para os trabalhos //  
efetuados, como se vê em suas declarações de fls 072 às fls 081; que  
a esposa do indiciado, EUNICE ALMEIDA PALMAR, se tomou por vontade //  
própria um rumo ignorado por ele e por sua mãe a Sra FLORA EMMERICH  
ALMEIDA a partir de 28 de fevereiro de 1969, data em que saiu de Gu-  
anitiba-PR para NITERÓI-RJ, ou foi mandada pelo indiciado para algum  
endereço desconhecido, o qual ele se nega a informar, conforme pode-  
se ver em suas declarações às fls 072 às 081 e fls 118. Passa a estas  
conclusões, torna-se necessária no entender do Sr. Oficial Encarrega-  
do de IMI, a decretação da prisão preventiva do indiciado, de acordo  
com a letra B do artigo 149 do CPM, pois, trata-se de um elemento co-  
munista, atuante, que trabalhava em proveito de uma organização clan-  
destina com objetivos de subverter a ordem institucional do país e  
que certamente, se posto em liberdade para aguardar as fases subse-  
quentes do processo, tomará o caminho da fuga. A decretação de sua //  
prisão preventiva assegurará possa ser plenamente aplicada, se for o  
caso, e previsto do Decreto-Lei nº 510 de 20 de março de 1969. E de-  
to e fato apurado constitui crime da competência da Justiça Militar,  
pelas estas autos remetições ao Exm. Sr. General de Divisão JOSE CAR-  
LOS DE ARAÚJO, Comandante da 5ª Região Militar e 5ª Divisão de Inten-  
tativa, e que quem insume solucionar o mesmo e remete-lo à autoridade  
de competência, na forma do § 2º do artigo 117 do CPM. Por de Iguaçu-  
PR, em 09 de maio de 1969. (a) MARION JOEL DE ARAÚJO GRAZIA - OBRIGADO  
DELEGADO DO IMI. CONFERE COM O ORIGINAL

JAYR DE PAI-

... CORONEL ADJUNTO GERAL DO QOR/5.

Arquivo Público do Estado do Rio de Janeiro  
Assessoria Jurídica  
Confere com o Original  
Setor: PROMTUÁRIO  
Pastar: RJ Folha: 34160  
Francisco A. Monte Vianna Pires  
Assessor Jurídico / APERJ - Mat. 149.114-1



em 29 de fevereiro de 1969 para a casa de seus pais em NITERÓI- RJ, para lá encontrá-la quando terminasse o seu trabalho em Cas-  
cavel; o indiciado sempre é incisivo quando afirma que sua esposa /  
não conhecia suas atividades, entretanto em investigações feitas da-  
rante o transcorrer do IPI, não foi possível localizar JUNICE ALMEI-  
DA em NITERÓI na casa de nenhum parente do indiciado, não conhecen-  
do também a Sra. FLORA RAMMEIER ALMEIDA, mãe de JUNICE, com fornec-  
das declarações às fls 102 e 103, o endereço de sua filha; também o Sr. A-  
MIZIO GONÇALVES PALMAR, pai do indiciado, em suas declarações toma-  
das a título de informação às fls 114, disse que JUNICE ALMEIDA nun-  
ca esteve em sua casa em NITERÓI e nem em casa de nenhum de seus pa-  
rentes, que não a conhece e que nem sabia ter seu filho AMIZIO casa-  
do. Verifica-se ainda que a partir de janeiro de 1969, o grupo rece-  
beu ordens da "coordenação" no sentido de tirarem conclusões de cu-  
lho político dos trabalhos de levantamentos executados, e chegaram  
a três tendências distintas, a primeira que a área modelo está em //  
pleno desenvolvimento e não há condições para a implantação de uma  
luta armada, a segunda era que a república socialista viria através  
de uma insurreição armada, e a terceira dizia que os levantamentos  
deveriam ser aprofundados para chegarem a conclusões mais positivas  
que em fevereiro de 1969 a "coordenação" determinou fosse vendido o  
que possuíam na região e regressassem para a Guanabara, o que foi //  
feito, a exceção do jeep WILLYS placa 61-95-76 TOLEDO-PR. Ainda se  
verifica das declarações do indiciado, que o grupo em reunião no in-  
terior do Parque Nacional do Iguaçu tratou a possibilidade de ampli-  
ação de seus levantamentos para o Paraguai e Argentina, e no caso //  
de haver dificuldades para obter armas para futura luta armada, con-  
sugui-las através de roubos a casas de armas, ou adquirindo o arma-  
mento remanescente das lutas no Paraguai que ainda se encontram em  
poder da população fronteiriça e daquele país; foi tratado também //  
sobre a possibilidade de alguém do grupo ir a ilha de CUBA. Verifi-  
ca-se das declarações dos vizinhos do sítio adquirido pelo grupo, às  
fls 059, 060, 083, 084 que eles sempre procuraram captar suas simpa-  
tias ajudando-os materialmente e pagando-os muito bem pelos traba-  
lhos que porventura executavam, não tendo nenhuma das testemunhas  
apareladas se referido a trabalhos de politização ou subversão da or-  
dem na região, a não ser o Sr. HENRIQUE FERNANDES LARA em seu depoi-  
mento às fls 083 e 084, que afirmou ter o indiciado lhe dito certa-  
vez, que os posseiros não deveriam procurar acordo com a firma LOPEL  
proprietária das terras, pois, não receberiam os documentos legais.  
Verifica-se também que como armamento, existiam uma Winchester 44, //  
uma espingarda de cartucho calibre 12 ou 16; um ou dois rifles 22 e  
revólveres calibre 38, armamento este que o indiciado afirma ter si-  
do transportado para a Guanabara; a menor MARIA IVONE MARCELLO, por-  
sona que lavava as roupas dos elementos do grupo e cujas declarações  
foram tomadas a título de informação, afirma que lavou algumas vé--  
ses blusas verde oliva do tipo militar, tal fato não foi entretanto  
confirmado por outras testemunhas; a menor TEREZINHA MARCELLO, cu-  
jas declarações foram tomadas a título de informação, afirmou ter //  
visto uma caderneta de identidade do indivíduo que atendia pelo  
seudônimo de SILAS, e na qual constava o nome MAURO FERNANDO DE  
SOUZA, estudante, natural de Guanabara. Verifica-se das declarações  
de MARINS DE OLIVEIRA BELLO, às fls 031 e 032, que ele chegou a fa-  
zer de Major PMP - PAULO MONTEIRO DE BARROS VIEIRA, o qual na época  
estava deixando a função de Delegado de Polícia de Cascavel, a-  
lém de suas suspeitas sobre as atividades daqueles indivíduos, o  
que foi confirmado pelo referido Oficial em suas declarações às fls  
108 e 109 e que se não ocorresse talvez a coincidência de fatos //  
com a passagem de função de um Delegado para outro, viagem do Ofi-  
cial para Curitiba e também o grande movimento da Delegacia de Cas-  
cavel, fossem os ocupantes do sítio do Bojipicá presos em data ante-  
rior. Também investigações procedidas em TOLEDO e CASCAVEL indicam //  
que o jeep WILLYS placa 61-95-76 TOLEDO-PR, estava trafegando //  
regularmente quanto a questão das placas, pois, tanto em uma data  
Continua.....

Arquivo Público do Estado do Rio de Janeiro  
Assessoria Jurídica

Confere com o Original

Setor: PRONTUÁRIO  
Pasta: R.5 / Folha: 39160

Francisco A. Monte Vianna Pires

Assessor Jurídico / APERJ - Mat. 149.114-1



MINISTERIO DO EXERCITO

EXERCITO

COMANDO EM CHEFE

COMANDO EM CHEFE DE POLICIA DO EXERCITO

GRUPO DE INVESTIGACOES CRIMINAIS

SECAO DE INFORMACOES

# RELATORIO DE INFORMACOES

DO: 2º Ten Inf 5/2, 3/2 da Cia

COMANDO EM CHEFE DA CIA PE

N.º 31 / 1 - 1969

ASSUNTO: PRISAO DE ANIZIO FERREIRA PALMAS VESCO "ANDRÉ" E OUTROS E  
SENTENÇAS NO INTERIOR DO ESTADO DO PARANÁ  
DATA: 25 MAI 69

ORIGEM: Boletim Vies nº 058/5

ENCAMINHAMENTO N.º 31-010/07/EE - 69

DO: 2º Ten Inf 5/2, 3/2 da Cia PE

AO: 1º Ten Inf 5/2, 3/2 da Cia PE